

harmony

— 岩手県立中部病院 地域連携便り VO1.32 —

— ごあいさつ —

総看護師長

林本 郁子

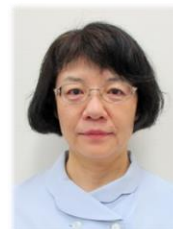

皆様におかれましては、平素より当院との連携をはかっていただきまして誠にありがとうございます。令和3年4月1日より中部病院に異動となりました、総看護師長の林本郁子です。中部圏域での勤務は初めてですので、皆様にご迷惑をおかけすることもあると思いますが、ご指導いただきながら頑張りますので、よろしく願いいたします。

今年も、岩手山が初冠雪を観測し、一雨毎に冬に進んでいます。季節の変化を楽しむ余裕がないまま、新型コロナウイルス感染症への対応で約1年半が経過しようとしています。現在、第5波が落ち着きを見せておりますが、地域の皆様には中部病院の診療体制の変化等にも対応いただき、ご協力に大変感謝しております。お陰様で院内クラスターや外部からの持ち込み症例も無く、急性期病院としての役割を担うことができていると思っております。岩手県内では新型コロナウイルス感染症患者は「0」となりました。前回の緊急事態宣言時から面会禁止としておりましたが、現在は1階エレベーター前での受付は継続し面会制限に変更しました。面会時間や人数の制限はありますが、ご家族が面会できる状況となりました。面会禁止時は、ご家族の方々にご協力いただき本当にありがとうございました。

しかし、専門家からは「第6波は必ず来る」との発言もあり、油断できない状況が続いております。徐々に、新型コロナウイルスワクチン接種率の上昇や治療薬の開発が推進され、社会の動きが変化してくると思われれます。一日でも早く、以前の状況に近づけることを祈っております。

今後とも、皆様と連携しながら地域の安全安心な医療の提供に努めてまいりますので、引き続きよろしくお願いいたします。

～～ 岩手県立中部病院 理念と基本方針 ～～

- | | |
|------|---|
| 理 念 | 心のかよう患者中心の医療を実践し、地域社会に貢献する。 |
| 基本方針 | <ol style="list-style-type: none">1. 安全で質の高い医療を提供する。2. 医療・保健・福祉施設、行政との協働を推進する。3. 人間性豊かな医療人を育成する。4. 明るく働き甲斐のある職場をつくる。5. 健全な病院経営に努める。 |

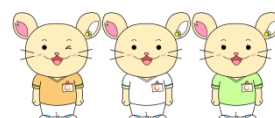

医療機器導入 のご案内

MR 装置 「Ambition」

今回当院に導入された PHILIPS 社製 MR 装置「Ambition」は、フルデジタル化システムとして最新のソフトウェアとともに令和 2 年 12 月 16 日より稼働しています。従来と同じ検査時間であればより高画質に。従来と同じ画質であればより短時間に検査を行えることができ、患者さんまたは疾患に合わせた最適な検査を提供することが可能となっております。数ある新しい撮像方法と機能の中からいくつかを紹介します。近年話題となっている全身体幹部の拡散強調画像：DWIBS (図 1.)や、造影剤を使用しない全身血管 (図 2.) の撮像が行えます。これらはいままでと同じ検査時間内で行うことができ患者さんへの負担も最小限で検査が行えます。さらに今回は、検査室内に配置されたモニタを鏡越しに見ながら、そして音楽を聴きながら検査を行います (図 3.)。ボア径も 70cm と従来広く、寝台マットも 6cm の極厚低反発マットが採用されており、閉所恐怖症・痛みがあり寝てられない・小さいお子様など、いままでいろいろな理由で検査できなかった方々もよりストレスなく検査を受けていただくことが可能となっております。まだまだ紹介しきれない機能がありますので順次発信していきたいと思っております。

MR 検査についてご要望等ありましたらご連絡いただければ幸いです。



図 1.



図 2.

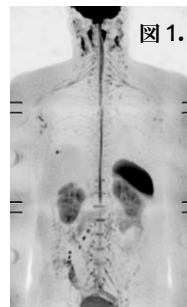

図 3.

新型コロナウイルス感染症の感染拡大をうけた当院の診療体制等

当院の診療体制につきましては、新型コロナウイルス感染症拡大防止のため、一部診療を制限しておりましたが、岩手緊急事態宣言が解除され、新規感染者数も減少傾向にあることから、10 月末日現在は平常の診療体制に移行いたしております。

今後におきましても、救急医療や高度・専門医療の提供などに取組んでまいりますので、当院での診療が必要な患者さんにつきまして、従前どおりご紹介いただきますようよろしくお願い申し上げます。

なお、入院患者さんの感染症感染防止の観点から、以下の通り入院患者さんへの面会を制限させていただいております。ご不便をお掛けしますが、ご理解とご協力をお願いいたします。

面会制限について

面会受付時間 11:00 ~ 17:00

※ 1 階エレベーターホール前にて受付をお願いします。
(休日は病棟での受付となります。)

面会者 病院が許可した方 **2 名**

※ ワクチン接種証明書類等の提示をお願いしております。

お願い

- ・ 不織布マスク着用
- ・ 手指衛生
- ・ 体温測定
- ・ 面会用紙への記入
- ・ 短時間 (30 分以内) の面会

◆ ◆ 発熱や咳等の感冒症状がある方は面会できません ◆ ◆

新型コロナウイルス感染症対策

面会制限のお知らせ

流行状況により、予告なく対応を変更する場合があります

入院患者さんへの面会を以下の通り制限します

・ 病院が許可した方 **2 名**

ワクチン接種が証明できる書類等の確認にご協力をお願いします

面会可能な方へのお願い

- ・ 不織布マスク着用
- ・ 手指衛生
* 病室の入退室時に行ってください
- ・ 体温測定
- ・ 面会用紙への記入
- ・ 短時間 (30 分以内) の面会

発熱や咳等の感冒症状がある人は
面会できません

面会受付時間 11:00~17:00
1 階エレベーターホール前にて受付をお願いします
(休日は病棟での受付となります)

2021年11月15日
岩手県立中部病院 病院長
感染管理室長

新任医師紹介

※令和3年10月以降に着任した医師をご紹介します。



氏名	菅原 教史 (すがわら のりふみ)
診療科・職名	血液内科・第2血液内科長
学会資格等	
ひとこと	精進致します。よろしくお願いいたします。

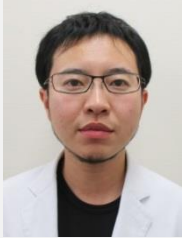

氏名	宮島 真理 (みやじま しんり)
診療科・職名	血液内科・血液内科医長
学会資格等	
ひとこと	よろしくお願いいたします。



氏名	藤原 純平 (ふじわら じゅんぺい)
診療科・職名	循環器内科・循環器内科医長
学会資格等	日本内科学会 (認定内科医)
ひとこと	3年半ぶりに中部病院に赴任致しました。患者様のご紹介、何卒よろしくお願いいたします。



氏名	清水 潤 (しみず じゅん)
診療科・職名	糖尿病・代謝内科 医師
学会資格等	日本内科学会、日本糖尿病学会
ひとこと	皆様の糖尿病治療の一助となりますよう努力してまいります。よろしくお願いいたします。



氏名	三善 健矢 (みよし けんや)
診療科・職名	脳神経外科・脳神経外科医長
学会資格等	
ひとこと	10月からお世話になります三善です。ご指導のほどよろしくお願いいたします。

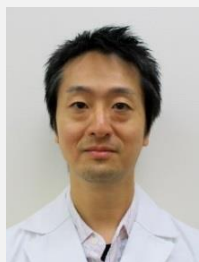

氏名	鎌田 啓文 (かまだ ひろふみ)
診療科・職名	皮膚科・皮膚科医長
学会資格等	日本皮膚科学会, 日本皮膚悪性腫瘍学会, 日本皮膚外科学会
ひとこと	患者さんに寄り添った医療を心がけて参りたいと思います。どうぞ宜しくお願いいたします。

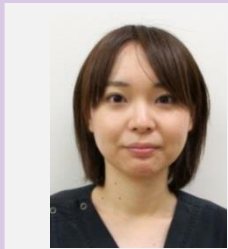

氏名	城内 南奈子 (じょうない ななこ)
診療科・職名	産婦人科・医師
学会資格等	
ひとこと	よろしくお願いします。

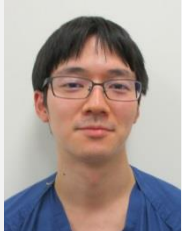

氏名	宇田川 輝久 (うだがわ てるひさ)
診療科・職名	外科・医師
学会資格等	
ひとこと	3ヶ月間よろしくお願いします。

【令和2年度】救急搬送カバー率

当院では、中部圏域の医療を守っていくため、地域のかかりつけ医様のご協力のもと、重症患者及び緊急性の高い患者を中心に診療を行っています。

令和2年度における救急搬送のカバー率をご紹介します。今後も中部地域の医療の充実に尽力いたしますので、引き続きご協力ご支援をよろしくお願いいたします。

【北上消防】カバー率

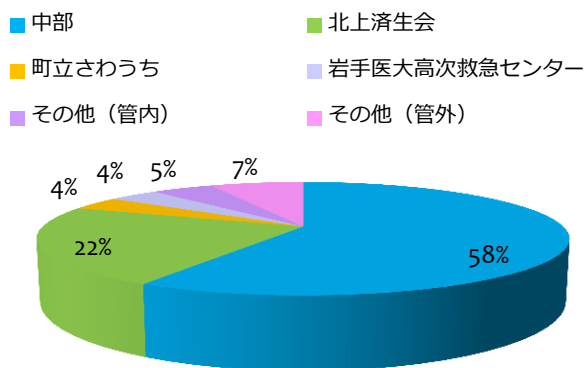

【花巻消防】カバー率

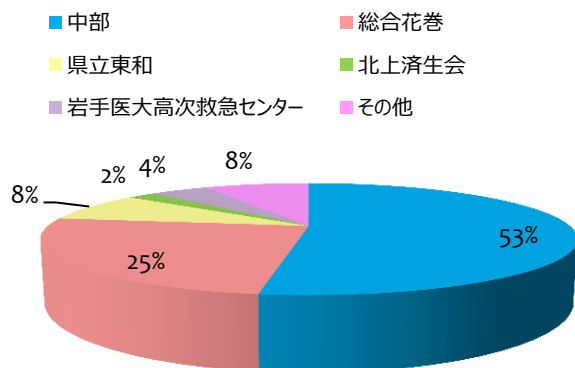

地域医療福祉連携室からのお願い ◇当院は予約制です◇

基本的に外来診療は予約制とさせていただきます。

患者さんが予約なしに紹介状をお持ちいただいた場合、長時間お待ちせしたり、外来の状況によっては予約を取り直して後日来院いただくことがあります。

お手数をおかけしますが、緊急の方以外はFAXで事前に予約のお申込をいただくよう、ご協力をお願いいたします。

なお、当日の患者紹介の際は、紹介先の診療科医師に電話にてご一報いただくと、よりスムーズに患者さんを受け入れることができますので、ご協力をお願いいたします。



発行：岩手県立中部病院
地域医療福祉連携室

T024 - 8507
岩手県北上市村崎野 17 地割 10 番地
TEL 0197 - 71 - 1511 (代表)
0197 - 71 - 1518 (連携室直通)
FAX 0197 - 71 - 1881 (連携室専用)
URL <http://www.chubu-hp.com/>



2021年11月